

różowa  
skrzyneczka

## Ogólne zasady przystąpienia do akcji:

Skrzyneczkę można kupić lub otrzymać od nas za darmo. Darmowe skrzyneczki i podpaski kierujemy głównie do miejsc pomocowych, czyli miejsc, których nie stać na jej kupno i wyposażenie. Na to głównie przeznaczamy nasz fundacyjny budżet.

Skrzyneczka kosztuje 84.99 zł + koszt wysyłki. Jej wymiary to: 25 cm długości i szerokości, 20 cm głębokości.

Jeżeli dane miejsce nie może pozwolić sobie na zakup, bardzo prosimy o kontakt mailowy: [rozowaskrzyneczka@gmail.com](mailto:rozowaskrzyneczka@gmail.com)

**Zamówień dokonuje się bezpośrednio u producenta.** Nasza fundacja nawiązała współpracę z firmą Supron 3, która produkuje skrzyneczki na potrzeby akcji. Cała kwota za zakup skrzyneczki trafia na konto producenta, my jako Fundacja nie sprzedajemy skrzyneczek.

Aby złożyć zamówienie, prosimy o wypełnienie formularza zamówienia, który znajduje się na kolejnej stronie tego dokumentu i przesłanie go na adres: [sklep@supron.pl](mailto:sklep@supron.pl) lub kontakt z: Agnieszka Sowińska tel. +48 603 770 190

Gdy skrzyneczka znajdzie się w danym miejscu, dołączymy lokalizację do naszej różowej sieci i mapki: <https://tiny.pl/769fp>

---

**Z ważnych informacji:** skrzyneczka nie powinna stać pusta, więc ważne jest jej regularne dogłębne oglądanie, w szkole na przykład odpowiada za to zazwyczaj Dyrekcja i/lub Rada Rodziców. W razie problemów z zaopatrzeniem służymy pomocą. Chętnie prześlemy namiary na naszego zaprzyjaźnionego producenta polskich podpasek z preferencyjnymi cenami.

**Dodatkowo, skrzyneczka powinna wisieć na takiej wysokości, aby osoby z niepełnosprawnością ruchową miały do niej dostęp.**

**SZKOŁY:** W szkole na powieszenie skrzyneczki jest wymagana (ustna) zgoda Dyrekcji. Wzór pisma, którym można się posiłkować przy wnioskowaniu o zgodę, jest do pobrania tutaj: [KLIK!](#)

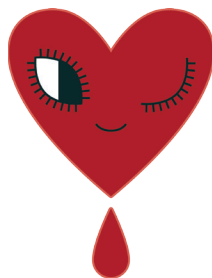

**DZIĘKUJEMY!**

Jeśli mają Państwo jakiegokolwiek pytania i wątpliwości, prosimy o kontakt mailowy: [rozowaskrzyneczka@gmail.com](mailto:rozowaskrzyneczka@gmail.com)

## FORMULARZ ZAMÓWIENIA

**Faktura** – wypełnić dane do faktury i dane do wysyłki

**Paragon** – wypełnić dane do wysyłki

<p><b>Dane do faktury (Nabywca/Płatnik):</b></p> <p><b>NIP</b> .....</p> <p><b>Nazwa:</b> .....</p> <p><b>Dane adresowe:</b> .....</p> <p>.....</p> <p><b>Kod pocztowy:</b> .....</p> <p><b>Miasto:</b> .....</p> <p><b>e-mail:</b> .....</p>	<p><b>Dane do wysyłki (Odbiorca):</b></p> <p><b>Nazwa/Odbiorca przesyłki:</b> .....</p> <p>.....</p> <p><b>Dane adresowe:</b> .....</p> <p>.....</p> <p><b>Kod pocztowy</b> .....</p> <p><b>Miasto:</b> .....</p> <p><b>Telefon:</b>.....</p> <p>.....</p>
---	--

**Nazwa towaru:**

... szt.	RÓŻOWA SKRZYNECZKA – stosowana <u>wewnątrz</u> budynku:	<b>69,10 zł/netto/szt. – 84,99 zł/brutto/szt.</b>
... szt.	RÓŻOWA SKRZYNECZKA – stosowana na <u>zewnątrz</u> budynku:	<b>89,43 zł/netto/szt. – 110,00 zł/brutto/szt.</b>

**Wysyłka:**

Kurier - paczka (1 – 4 szt.): **25,00 zł/netto – 30,75 zł/brutto**  
 Kurier – półpaleta (5 - 8 szt.): **100,00 zł/netto – 123,00 zł/brutto**  
 Kurier – paleta (9 - 30 szt.): **120,00 zł/netto – 147,60 zł/brutto**  
 odbiór osobisty w o/Radom ul. Sadownicza 6 26-600 RADOM: **0,00 zł**  
 odbiór osobisty w o/Warszawa ul. Szanajcy 16 lok. 56 03-481 WARSZAWA: **0,00 zł**  
 odbiór osobisty w o/Gdańsk ul. Uczniowska 52 80-530 GDAŃSK: **0,00 zł**  
 odbiór osobisty w o/Poznań ul. Św. Michała 100 biuro 305, 61-005 POZNAŃ: **0,00 zł**

\*od 31 szt. – wysyłka na koszt Supron 3

**Płatność:**

Przedpłata – faktura proforma  
 Przelew 14 dni - dotyczy jednostek budżetowych  
 Pobranie - płatne kurierowi przy odbiorze towaru  
 Gotówka/Karta - płatność przy odbiorze osobistym w oddziale

\* - Rady Rodziców, osoby fizyczne i prawne - wystawiane są tylko paragony fiskalne  
 - Szkoły oraz jednostki budżetowe - wystawiane są faktury Vat

.....  
 Data zamówienia

.....  
 Podpis zamawiającego

\*Informacja RODO dostępna na stronie: [www.sklep.supron.pl/informacja-rod0](http://www.sklep.supron.pl/informacja-rod0)

## Przedsiębiorstwo Produkcyjno Usługowo Handlowe "SUPRON 3" Sp. z o.o.

**RADOM**  
 26-600 Radom, ul. Sadownicza 6  
 tel. 48 363 89 98, tel./fax 48 363 99 65  
 e-mail: [sprzedaz@supron.pl](mailto:sprzedaz@supron.pl)

**WARSZAWA**  
 03-481 Warszawa, ul. Szanajcy 16 lok. 56  
 tel. 22 618 93 63, tel./fax 22 619 80 05  
 e-mail: [warszawa@supron.pl](mailto:warszawa@supron.pl)

**POZNAŃ**  
 61-005 Poznań, ul. Św. Michała 100, Biuro nr 305  
 tel. 61 842 23 00, tel./fax 61 840 06 88  
 e-mail: [poznan@supron.pl](mailto:poznan@supron.pl)

**GDAŃSK**  
 80-530 Gdańsk, ul. Uczniowska 52  
 tel. 58 340 03 56, tel./fax 58 342 91 75  
 e-mail: [gdansk@supron.pl](mailto:gdansk@supron.pl)